Informe de seguiment de mercat de treball

BAIX LLOBREGAT – OCTUBRE 2026

Augmenten els llocs de treball, l'atur registrat i els demandants d'ocupació.

102 persones afectades per un ERO, el 58% per extinció del contracte laboral.

Dades destacades – Octubre 2026

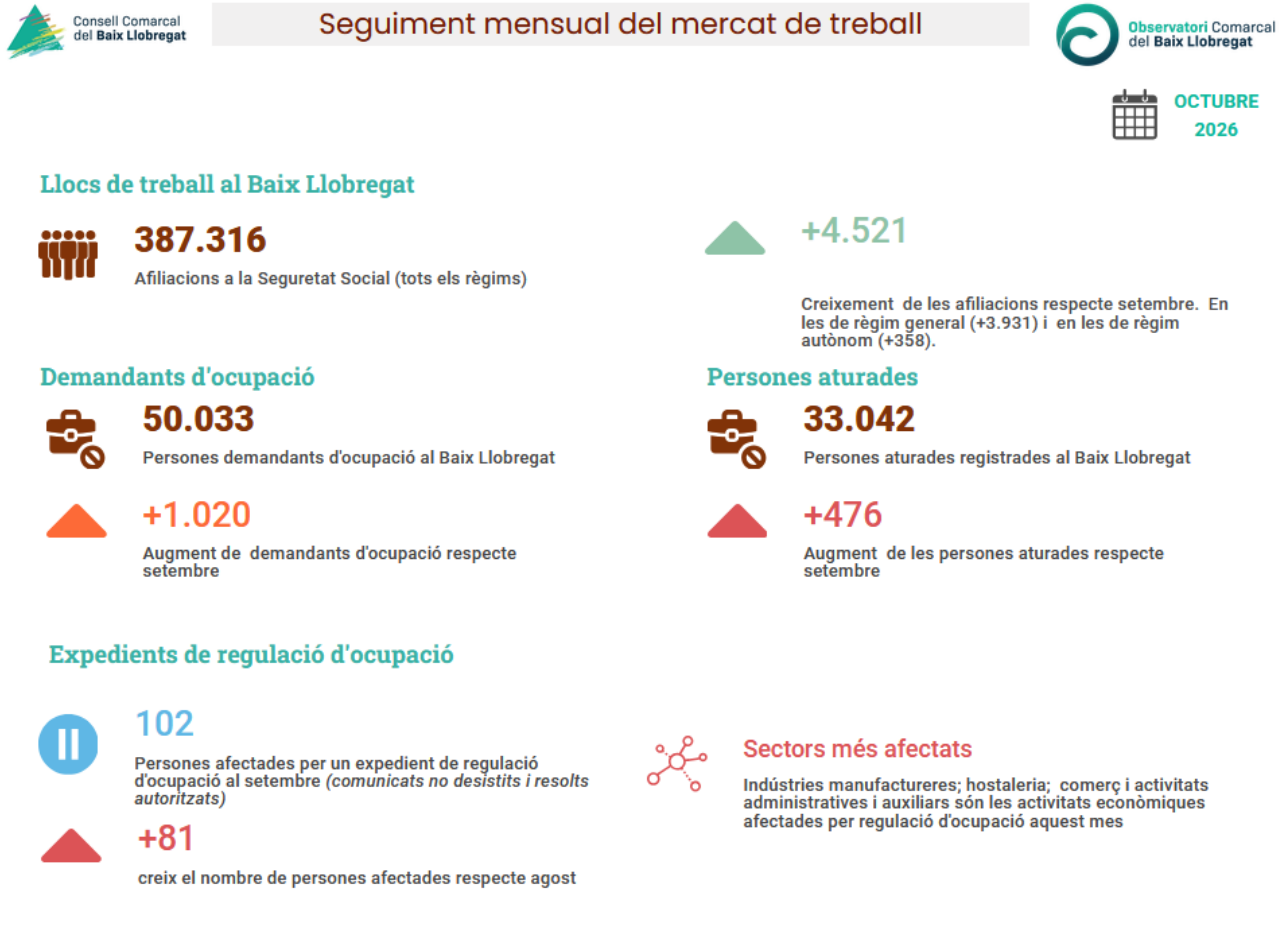

CONTINGUTS

Podeu consultar la informació directament clicant a l'apartat corresponent

Demandes d'ocupació i Atur Registrat

PERIODICITAT ACTUALITZACIÓ: MENSUAL, DIA 2-10 DE CADA MES

Afiliació a la Seguretat Social

PERIODICITAT ACTUALITZACIÓ: MENSUAL, DIA 15-20 DE CADA MES

Regulació d'Ocupació

PERIODICITAT ACTUALITZACIÓ: MENSUAL, DIA 21-29 DE CADA MES

Demandes d'ocupació i atur registrat

50.033 demandants d'ocupació de les que un 66% són persones aturades registrades i el 29,4% resta de demandants (persones que cerquen feina, però que no són aturades registrades ni demandants no ocupats). Creixen tots els components dels demandants d'ocupació.

Pel que fa a la variació anual (octubre 2025), **augmenten tots els demandants d'ocupació** (+3,8%, +1.844): creix **l'atur registrat** en un (+1,6%, +525); els **altres no ocupats** (+8,4%, +174); **la resta de demandants** (persones que cerquen feina, però que no són aturades registrades ni demandants no ocupats) un +8,4%, 1.145 persones més.

Evolució de les demandes d'ocupació per tipus. Baix Llobregat.

		TOTAL DEMANDES D'OCUPACIÓ	ATUR REGISTRAT	ALTRES NO OCUPATS	RESTA DE DEMANDANTS
Octubre	2019	49.512	39.451	1.536	8.525
Octubre	2024	46.285	33.154	1.747	11.384
Octubre	2025	48.189	32.517	2.068	13.604
Setembre	2026	49.013	32.566	2.213	14.234
Octubre	**2026**	**50.033**	**33.042**	**2.242**	**14.749**

Variacions 2019

	n	%	n	%	n	%	n	%
2019 - 2024	-3.227	-6,5	-6.297	-16,0	211	13,7	2.859	33,5
2019 - 2025	-1.323	-2,7	-6.934	-17,6	532	34,6	5.079	59,6
2019 - 2026	521	1,1	-6.409	-16,2	706	46,0	6.224	73,0

Variacions interanuals i mensuals

	n	%	n	%	n	%	n	%
2025 - 2026	1.844	3,8	525	1,6	174	8,4	1.145	8,4
Setembre - Octubre	1.020	2,1	476	1,5	29	1,3	515	3,6

Font: OCBL, a partir de les dades de l'Observatori del Treball i del Model Productiu.

L'atur al Baix Llobregat tanca octubre amb **33.042** persones i una variació negativa del 16% i 6.297 persones menys que abans de la pandèmia.

Dades municipals

Evolució de l'atur registrat. Baix Llobregat.

	ATUR REGISTRAT					VARIACIÓ			
	Octubre 2019	Octubre 2024	Octubre 2025	Setembre 2026	Octubre 2026	Var. Setembre - Octubre (n)	Var. Setembre - Octubre (%)	Var. 2019-2026 (n)	Var. 2019 - 2026 (%)
Abrera	497	451	443	428	436	8	1,9%	-61	-12,3%
Begues	228	181	201	199	197	-2	-1,0%	-31	-13,6%
Castelldefels	2.684	2.301	2.396	2.322	2.444	122	5,3%	-240	-8,9%
Castellví de Rosanes	73	50	62	48	51	3	6,3%	-22	-30,1%
Cervelló	403	344	344	368	365	-3	-0,8%	-38	-9,4%
Collbató	161	156	124	154	149	-5	-3,2%	-12	-7,5%
Corbera de Llobregat	591	548	571	540	545	5	0,9%	-46	-7,8%
Cornellà de Llobregat	4.599	4.038	3.792	3.923	4.003	80	2,0%	-596	-13,0%
Esparreguera	1.247	1.077	1.055	951	950	-1	-0,1%	-297	-23,8%
Esplugues de Llobregat	1.995	1.683	1.602	1.592	1.604	12	0,8%	-391	-19,6%
Gavà	2.202	1.885	1.954	1.850	1.901	51	2,8%	-301	-13,7%
Martorell	1.631	1.260	1.233	1.309	1.342	33	2,5%	-289	-17,7%
Molins de Rei	1.001	880	925	913	938	25	2,7%	-63	-6,3%
Olesa de Montserrat	1.287	1.056	975	956	964	8	0,8%	-323	-25,1%
Palma de Cervelló, la	171	96	95	81	87	6	7,4%	-84	-49,1%
Pallejà	470	380	384	398	390	-8	-2,0%	-80	-17,0%
Papiol, el	200	170	154	160	164	4	2,5%	-36	-18,0%
Prat de Llobregat, el	3.402	2.768	2.769	2.829	2.876	47	1,7%	-526	-15,5%
Sant Andreu de la Barca	1.398	1.132	1.128	1.081	1.073	-8	-0,7%	-325	-23,2%
Sant Boi de Llobregat	4.650	3.631	3.499	3.690	3.645	-45	-1,2%	-1.005	-21,6%
Sant Climent de Llobregat	145	143	147	153	148	-5	-3,3%	3	2,1%
Sant Esteve Sesrovires	273	242	245	230	233	3	1,3%	-40	-14,7%
Sant Feliu de Llobregat	1.912	1.587	1.531	1.581	1.606	25	1,6%	-306	-16,0%
Sant Joan Despí	1.341	1.161	1.218	1.232	1.238	6	0,5%	-103	-7,7%
Sant Just Desvern	484	504	517	510	498	-12	-2,4%	14	2,9%
Sant Vicenç dels Horts	1.790	1.380	1.330	1.349	1.365	16	1,2%	-425	-23,7%
Santa Coloma de Cervelló	276	233	214	214	226	12	5,6%	-50	-18,1%
Torrelles de Llobregat	226	184	193	193	197	4	2,1%	-29	-12,8%
Vallirana	745	591	582	590	603	13	2,2%	-142	-19,1%
Viladecans	3.369	2.813	2.834	2.722	2.804	82	3,0%	-565	-16,8%
BAIX LLOBREGAT	**39.451**	**32.925**	**32.517**	**32.566**	**33.042**	**476**	1,5%	**-6.409**	-16,2%
ÀREA METROPOLITANA DE BARCELONA	154.784	136.049	134.584	138.411	141.300	2.889	2,1%	-13.484	-8,7%
ÀMBIT TERRITORIAL METROPOLITÀ	243.568	211.469	206.935	210.736	214.694	3.958	1,9%	-28.874	-11,9%
CATALUNYA	387.267	334.839	324.495	330.072	338.246	8.174	2,5%	-49.021	-12,7%

Font: OCBL, a partir de les dades de l'Observatori del Treball i del Model Productiu.

Afiliació a la Seguretat Social

El nombre de llocs de treball a la comarca creix respecte setembre en 4.521 llocs de treball més. Aquest augment situa l'afiliació total al Baix Llobregat en 387.316 afiliacions a tots els règims de cotització. L'ocupació de la comarca, **creix un 17% respecte octubre del 2019**, abans de l'inici de la pandèmia.

L'afiliació creix en 13.797 llocs de treball al Baix Llobregat respecte **octubre 2025**. Aquest augment és tant pels registrats al règim general (+11.819, +3,7%) com per l'autònom (+1.022; +2,0%).

Evolució de l'afiliació a la Seguretat Social. Baix Llobregat.

		AFILIACIÓ A TOTS ELS RÈGIMS	RÈGIM GENERAL	RÈGIM AUTÒNOMS
Octubre	2019	330.135	275.524	49.863
Octubre	2024	363.376	308.677	50.203
Octubre	2025	373.519	318.589	50.564
Setembre	2026	382.795	326.477	51.228
Octubre	2026	387.316	330.408	51.586

Variacions

	n	%	n	%	n	%
2019 - 2026	57.181	17,3	54.884	19,9	1.723	3,5
2024 - 2026	23.940	6,6	21.731	7,0	1.383	2,8
2025 - 2026	13.797	3,7	11.819	3,7	1.022	2,0
Setembre - Octubre	**4.521**	**1,2**	**3.931**	**1,2**	**358**	**0,7**

Font: OCBL, a partir de les dades de la Seguretat Social (fitxer municipis mensual).

Afiliació a la Seguretat Social. Règim General i Autònom. Baix Llobregat. 2008-2026.

Variació donada entre els mesos de setembre i octubre de cada any. Xifres relatives.

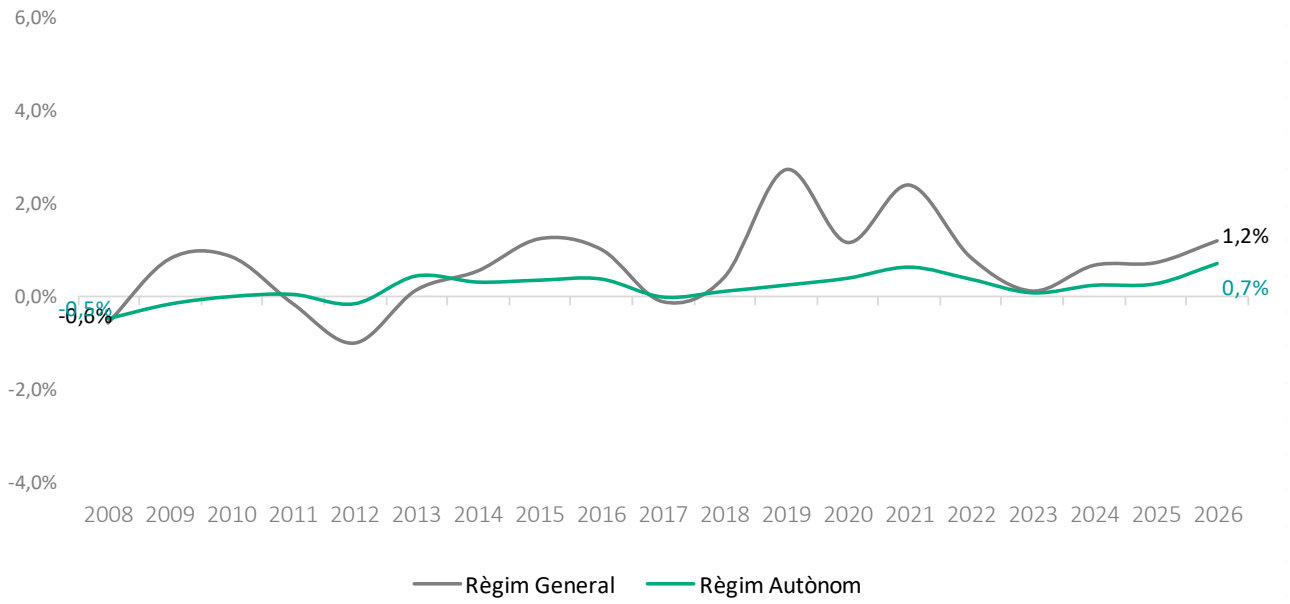

Font: OCBL, a partir de les dades de la Seguretat Social (fitxer municipis mensual).

Afiliació a la Seguretat Social. Règim General i Autònom. Baix Llobregat. 2024-2026.

Variacions intermensuals. Xifres relatives.

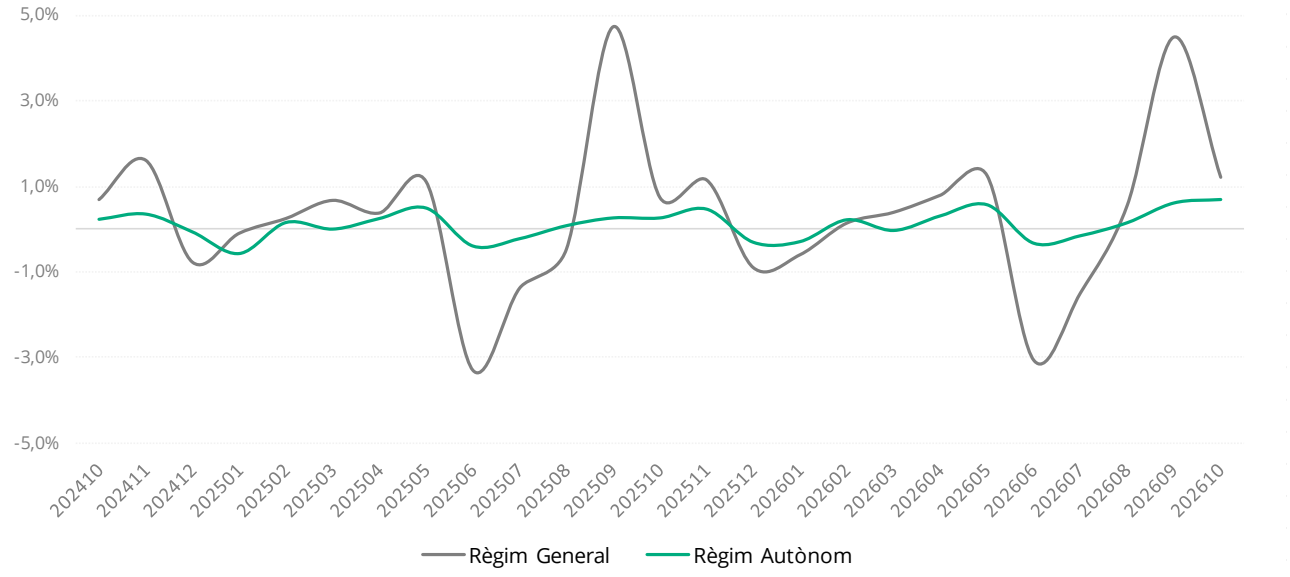

Font: OCBL, a partir de les dades de la Seguretat Social (fitxer municipis mensual).

Dades municipals

Les següents taules amb **informació per municipis** presenten l'evolució mensual pel **Règim General** de la Seguretat Social i pel règim especial **autònom** comparant la variació respecte del mes anterior i respecte dels anys anteriors.

El Baix Llobregat registra un creixement dels llocs de treball superior a l'àrea metropolitana i al conjunt de Catalunya si comparem amb el registre del mes anterior en canvi, entre els autònoms es registra un creixement menor respecte l'àrea metropolitana i Catalunya.

Evolució de l'afiliació (p.treballadores en alta laboral) a la Seguretat Social per règims de cotització. Baix Llobregat. Règim General.

					VARIACIÓ			
	Octubre 2019	Octubre 2025	Setembre 2026	Octubre 2026	Var. Setembre - Octubre (n)	Var. Setembre - Octubre (%)	Var. 2019-2026 (n)	Var. 2019 -2026 (%)
Abrera	6.528	6.283	6.332	6.389	57	0,9%	-139	-2,1%
Begues	662	646	698	697	-1	-0,1%	35	5,3%
Castelldefels	11.735	13.635	14.306	14.429	123	0,9%	2.694	23,0%
Castellví de Rosanes	976	1.148	1.207	1.203	-4	-0,3%	227	23,3%
Cervelló	2.272	2.389	2.367	2.407	40	1,7%	135	5,9%
Collbató	464	522	537	533	-4	-0,7%	69	14,9%
Corbera de Llobregat	1.414	1.475	1.563	1.570	7	0,4%	156	11,0%
Cornellà de Llobregat	36.575	46.787	49.489	49.883	394	0,8%	13.308	36,4%
Esparreguera	4.737	5.602	5.045	5.072	27	0,5%	335	7,1%
Esplugues de Llobregat	16.951	19.777	21.067	21.161	94	0,4%	4.210	24,8%
Gavà	12.656	14.241	14.259	14.369	110	0,8%	1.713	13,5%
Martorell	9.788	11.249	11.840	11.972	132	1,1%	2.184	22,3%
Molins de Rei	6.466	7.085	7.184	7.265	81	1,1%	799	12,4%
Olesa de Montserrat	3.665	4.014	3.921	3.996	75	1,9%	331	9,0%
Pallejà	2.404	2.810	3.001	3.061	60	2,0%	657	27,3%
Palma de Cervelló, la	701	550	594	593	-1	-0,2%	-108	-15,4%
Papiol, el	1.758	2.118	2.132	2.141	9	0,4%	383	21,8%
Prat de Llobregat, el	50.385	55.251	55.466	56.712	1.246	2,2%	6.327	12,6%
Sant Andreu de la Barca	9.638	9.214	9.738	9.859	121	1,2%	221	2,3%
Sant Boi de Llobregat	22.865	26.067	26.393	27.041	648	2,5%	4.176	18,3%
Sant Climent de Llobregat	568	516	490	504	14	2,9%	-64	-11,3%
Sant Esteve Sesrovires	5.270	5.680	5.791	5.774	-17	-0,3%	504	9,6%
Sant Feliu de Llobregat	13.894	17.376	17.759	18.135	376	2,1%	4.241	30,5%
Sant Joan Despí	13.424	15.901	16.347	16.329	-18	-0,1%	2.905	21,6%
Sant Just Desvern	13.766	16.121	15.429	15.620	191	1,2%	1.854	13,5%
Sant Vicenç dels Horts	6.161	7.061	7.215	7.298	83	1,2%	1.137	18,5%
Santa Coloma de Cervelló	1.791	1.721	1.517	1.524	7	0,5%	-267	-14,9%
Torrelles de Llobregat	515	617	595	632	37	6,2%	117	22,7%
Vallirana	1.892	1.874	1.882	1.927	45	2,4%	35	1,8%
Viladecans	15.603	20.859	22.313	22.312	-1	0,0%	6.709	43,0%
BAIX LLOBREGAT	**275.524**	**318.589**	**326.477**	**330.408**	**3.931**	**1,2%**	**54.884**	**19,9%**
ÀREA METROPOLITANA DE BARCELONA	1.505.189	1.707.065	1.749.977	1.774.950	24.973	1,4%	269.761	17,9%
ÀMBIT TERRITORIAL METROPOLITÀ	1.951.270	2.217.119	2.278.819	2.307.709	28.890	1,3%	356.439	18,3%
CATALUNYA	2.791.795	3.201.042	3.319.045	3.346.746	27.701	0,8%	554.951	19,9%

Font: OCBL, a partir de les dades de la Seguretat Social (fitxer municipis mensual).

Evolució de l'afiliació (p. treballadores en alta laboral) a la Seguretat Social per règims de cotització. Baix Llobregat. Règim Autònoms.

					VARIACIÓ			
	Octubre 2019	Octubre 2025	Setembre 2026	Octubre 2026	Var. Setembre - Octubre (n)	Var. Setembre - Octubre (%)	Var. 2019-2026 (n)	Var. 2019 - 2026 (%)
Abrera	642	666	658	663	5	0,8%	21	3,3%
Begues	701	753	744	752	8	1,1%	51	7,3%
Castelldefels	5.259	5.547	5.646	5.693	47	0,8%	434	8,3%
Castellví de Rosanes	160	181	175	176	1	0,6%	16	10,0%
Cervelló	853	847	846	850	4	0,5%	-3	-0,4%
Collbató	414	436	433	435	2	0,5%	21	5,1%
Corbera de Llobregat	1.346	1.385	1.412	1.418	6	0,4%	72	5,3%
Cornellà de Llobregat	4.193	4.449	4.577	4.631	54	1,2%	438	10,4%
Esparreguera	1.279	1.257	1.263	1.266	3	0,2%	-13	-1,0%
Esplugues de Llobregat	3.070	3.016	3.084	3.122	38	1,2%	52	1,7%
Gavà	2.957	3.067	3.064	3.078	14	0,5%	121	4,1%
Martorell	1.129	1.174	1.203	1.215	12	1,0%	86	7,6%
Molins de Rei	1.722	1.762	1.765	1.777	12	0,7%	55	3,2%
Olesa de Montserrat	1.339	1.320	1.343	1.351	8	0,6%	12	0,9%
Pallejà	829	787	780	786	6	0,8%	-43	-5,2%
Palma de Cervelló, la	284	241	243	243	0	0,0%	-41	-14,4%
Papiol, el	357	327	327	327	0	0,0%	-30	-8,4%
Prat de Llobregat, el	2.803	2.798	2.833	2.867	34	1,2%	64	2,3%
Sant Andreu de la Barca	1.270	1.263	1.303	1.309	6	0,5%	39	3,1%
Sant Boi de Llobregat	4.178	4.094	4.185	4.216	31	0,7%	38	0,9%
Sant Climent de Llobregat	351	314	316	315	-1	-0,3%	-36	-10,3%
Sant Esteve Sesrovires	557	558	560	565	5	0,9%	8	1,4%
Sant Feliu de Llobregat	2.762	2.731	2.714	2.724	10	0,4%	-38	-1,4%
Sant Joan Despí	2.144	2.134	2.170	2.190	20	0,9%	46	2,1%
Sant Just Desvern	1.715	1.882	1.938	1.952	14	0,7%	237	13,8%
Sant Vicenç dels Horts	1.618	1.601	1.612	1.610	-2	-0,1%	-8	-0,5%
Santa Coloma de Cervelló	602	604	605	604	-1	-0,2%	2	0,3%
Torrelles de Llobregat	514	524	524	526	2	0,4%	12	2,3%
Vallirana	1.143	1.181	1.192	1.204	12	1,0%	61	5,3%
Viladecans	3.672	3.665	3.713	3.721	8	0,2%	49	1,3%
BAIX LLOBREGAT	**49.863**	**50.564**	**51.228**	**51.586**	**358**	**0,7%**	**1.723**	**3,5%**
ÀREA METROPOLITANA DE BARCELONA	221.241	232.717	239.801	242.544	2.743	1,1%	21.303	9,6%
ÀMBIT TERRITORIAL METROPOLITÀ	331.710	346.269	354.879	358.467	3.588	1,0%	26.757	8,1%
CATALUNYA	535.346	572.408	586.667	591.670	5.003	0,9%	56.324	10,5%

Font: OCBL, a partir de les dades de la Seguretat Social (fitxer municipis mensual).

Regulació d'ocupació

Les darreres dades disponibles corresponen a setembre de 2026 (publicades el 19/10/2026)

Amb **6 Expedients de Regulació d'Ocupació**, la comarca registra **102 persones afectades** per un ERO.

L'extinció del contracte laboral i la reducció de la jornada laboral són les mesures d'ERO amb més persones afectades aquest més (58% i 27% respectivament).

El **Baix Llobregat registra 59 persones afectades per un ERO d'extinció** (58% del total). L'**Àrea Metropolitana de Barcelona** registra 193 persones (65% del total) i a **Catalunya** 218 (11% del total) persones afectades per un expedient d'extinció del contracte laboral.

Indústries manufactureres, hostaleria, comerç i **activitats administratives i auxiliars** són les activitats econòmiques que han presentat ERO aquest mes.

Expedients de regulació d'ocupació i persones afectades per tipus de mesura. Baix Llobregat.

	SUSPENSIÓ		REDUCCIÓ JORNADA		EXTINCIÓ		TOTAL EXPEDIENTS	
	Expedients	Persones afectades	Expedients	Persones afectades	Expedients	Persones afectades	Expedients	Persones afectades
Abrera	0	0	0	0	0	0	0	0
Begues	0	0	0	0	0	0	0	0
Castelldefels	0	0	0	0	0	0	0	0
Castellví de Rosanes	0	0	0	0	0	0	0	0
Cervelló	0	0	0	0	0	0	0	0
Collbató	0	0	0	0	0	0	0	0
Corbera de Llobregat	0	0	0	0	0	0	0	0
Cornellà de Llobregat	1	15	0	0	0	0	1	15
Esparreguera	0	0	0	0	0	0	0	0
Esplugues de Llobregat	0	0	0	0	0	0	0	0
Gavà	0	0	0	0	2	29	2	29
Martorell	0	0	0	0	0	0	0	0
Molins de Rei	0	0	0	0	0	0	0	0
Olesa de Montserrat	0	0	0	0	0	0	0	0
Pallejà	0	0	0	0	0	0	0	0
Palma de Cervelló, la	0	0	0	0	0	0	0	0
Papiol, el	0	0	0	0	0	0	0	0
Prat de Llobregat, el	0	0	0	0	0	0	0	0
Sant Andreu de la Barca	0	0	1	28	0	0	1	28
Sant Boi de Llobregat	0	0	0	0	0	0	0	0
Sant Climent de Llobregat	0	0	0	0	0	0	0	0
Sant Esteve Sesrovires	0	0	0	0	1	11	1	11
Sant Feliu de Llobregat	0	0	0	0	0	0	0	0
Sant Joan Despí	0	0	0	0	0	0	0	0
Sant Just Desvern	0	0	0	0	0	0	0	0
Sant Vicenç dels Horts	0	0	0	0	0	0	0	0
Santa Coloma de Cervelló	0	0	0	0	0	0	0	0
Torrelles de Llobregat	0	0	0	0	0	0	0	0
Vallirana	0	0	0	0	0	0	0	0
Viladecans	0	0	0	0	1	19	1	19
BAIX LLOBREGAT	**1**	**15**	**1**	**28**	**4**	**59**	**6**	**102**
ÀREA METROPOLITANA DE BARCELONA	8	65	3	40	9	193	20	298
ÀMBIT TERRITORIAL METROPOLITÀ	8	65	3	40	10	204	21	309
CATALUNYA	12	247	7	1.459	11	218	30	1.924

Font: OCBL, a partir de les dades de l'Observatori del Treball i del Model Productiu. Data d'actualització 19/10/2026.

Persones afectades per expedients de regulació d'ocupació, activitat econòmica i municipi. Baix Llobregat. Setembre 2026.

	Abrera	Begues	Castelldefels	Castellví de Rosanes	Cervelló	Collbató	Corbera de Llobregat	Cornellà de Llobregat	Esparreguera	Esplugues de Llobregat	Gavà	Martorell	Molins de Rei	Olesa de Montserrat	Pallejà	Papiol, el	Prat de Llobregat, el	Sant Andreu de la Barca	Sant Boi de Llobregat	Sant Climent de Llobregat	Sant Esteve Sesrovires	Sant Feliu de Llobregat	Sant Joan Despí	Sant Just Desvern	Santa Coloma de Cervelló	Sant Vicenç dels Horts	Torrelles de Llobregat	Vallirana	Viladecans	Palma de Cervelló, la	**BAIX LLOBREGAT**
A. Agricultura, ramaderia i pesca	0	0	0	0	0	0	0	0	0	0	0	0	0	0	0	0	0	0	0	0	0	0	0	0	0	0	0	0	0	0
B. Indústries extractives	0	0	0	0	0	0	0	0	0	0	0	0	0	0	0	0	0	0	0	0	0	0	0	0	0	0	0	0	0	0
C. Indústries manufactureres	0	0	0	0	0	0	0	15	0	0	0	0	0	0	0	0	0	28	0	0	0	0	0	0	0	0	0	0	0	43
D. Energia elèctrica i gas	0	0	0	0	0	0	0	0	0	0	0	0	0	0	0	0	0	0	0	0	0	0	0	0	0	0	0	0	0	0
E. Aigua, sanejament i gestió de residus	0	0	0	0	0	0	0	0	0	0	0	0	0	0	0	0	0	0	0	0	0	0	0	0	0	0	0	0	0	0
F.Construcció	0	0	0	0	0	0	0	0	0	0	0	0	0	0	0	0	0	0	0	0	0	0	0	0	0	0	0	0	0	0
G. Comerç a l'engròs i al detall	0	0	0	0	0	0	0	0	0	0	0	0	0	0	0	0	0	0	0	0	0	0	0	0	0	0	0	19	0	19
H. Transport i emmagatzematge	0	0	0	0	0	0	0	0	0	0	0	0	0	0	0	0	0	0	0	0	0	0	0	0	0	0	0	0	0	0
I. Hostaleria	0	0	0	0	0	0	0	0	0	0	29	0	0	0	0	0	0	0	0	0	0	0	0	0	0	0	0	0	0	29
J. Informació i comunicacions	0	0	0	0	0	0	0	0	0	0	0	0	0	0	0	0	0	0	0	0	0	0	0	0	0	0	0	0	0	0
K. Activitats financeres i d'assegurances	0	0	0	0	0	0	0	0	0	0	0	0	0	0	0	0	0	0	0	0	0	0	0	0	0	0	0	0	0	0
L. Activitats immobiliàries	0	0	0	0	0	0	0	0	0	0	0	0	0	0	0	0	0	0	0	0	0	0	0	0	0	0	0	0	0	0
M. Activitats professionals i tècniques	0	0	0	0	0	0	0	0	0	0	0	0	0	0	0	0	0	0	0	0	0	0	0	0	0	0	0	0	0	0
N. Activitats administratives i auxiliars	0	0	0	0	0	0	0	0	0	0	0	0	0	0	0	0	0	0	0	0	11	0	0	0	0	0	0	0	0	11
O. Adm. pública, Defensa i SS obligatòria	0	0	0	0	0	0	0	0	0	0	0	0	0	0	0	0	0	0	0	0	0	0	0	0	0	0	0	0	0	0
P. Educació	0	0	0	0	0	0	0	0	0	0	0	0	0	0	0	0	0	0	0	0	0	0	0	0	0	0	0	0	0	0
Q. Activitats sanitàries i serveis socials	0	0	0	0	0	0	0	0	0	0	0	0	0	0	0	0	0	0	0	0	0	0	0	0	0	0	0	0	0	0
R. Activitats artístiques i d'entreteniment	0	0	0	0	0	0	0	0	0	0	0	0	0	0	0	0	0	0	0	0	0	0	0	0	0	0	0	0	0	0
S. Altres serveis	0	0	0	0	0	0	0	0	0	0	0	0	0	0	0	0	0	0	0	0	0	0	0	0	0	0	0	0	0	0
T. Activitats de les llars	0	0	0	0	0	0	0	0	0	0	0	0	0	0	0	0	0	0	0	0	0	0	0	0	0	0	0	0	0	0
U. Organismes extraterritorials	0	0	0	0	0	0	0	0	0	0	0	0	0	0	0	0	0	0	0	0	0	0	0	0	0	0	0	0	0	0
SE. Sense especificar	0	0	0	0	0	0	0	0	0	0	0	0	0	0	0	0	0	0	0	0	0	0	0	0	0	0	0	0	0	0
Total	**0**	**0**	**0**	**0**	**0**	**0**	**0**	**15**	**0**	**0**	**29**	**0**	**0**	**0**	**0**	**0**	**0**	**28**	**0**	**0**	**11**	**0**	**0**	**0**	**0**	**0**	**0**	**19**	**0**	**102**

Font: OCBL, a partir de les dades de l'Observatori del Treball i del Model Productiu. Data d'actualització 19/10/2026

Persones afectades per expedients de regulació d'ocupació i activitat econòmica. Baix Llobregat. Principals activitats per nombre d'afectats. Setembre 2026.

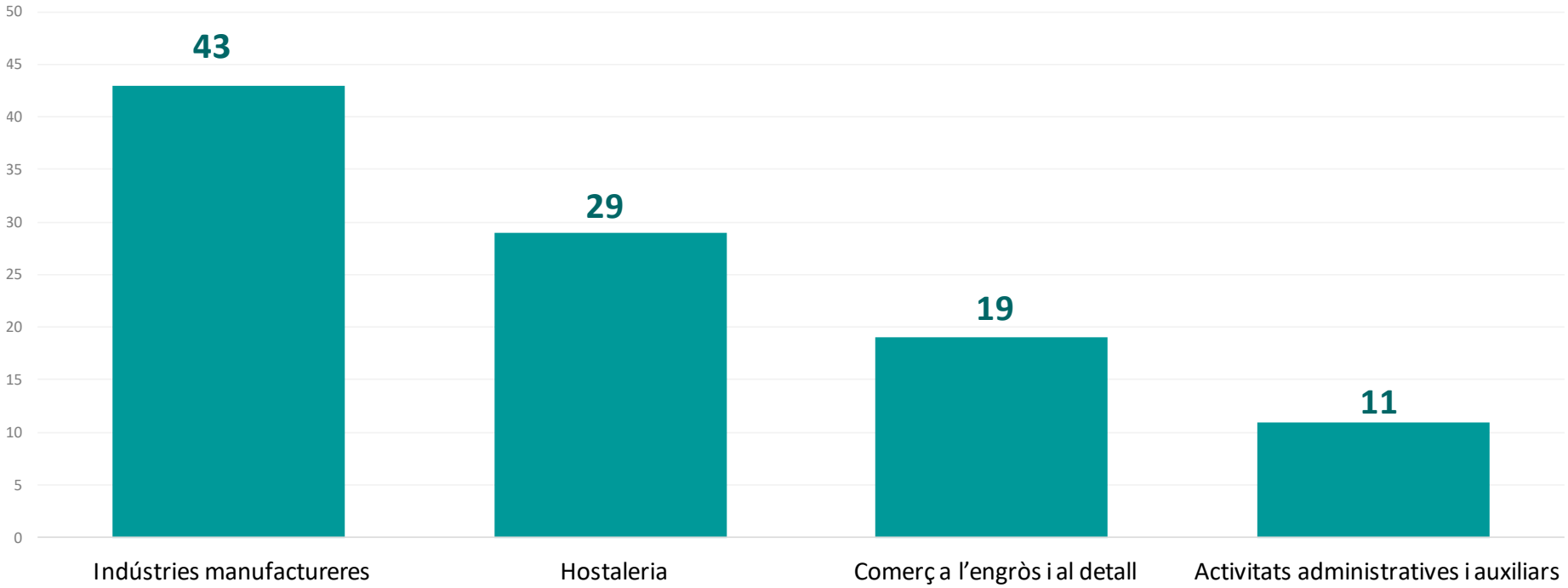

Font: OCBL, a partir de les dades de l'Observatori del Treball i del Model Productiu. Data d'actualització 19/10/2026